

144 VIVIENDAS EN EL PARQUE SAN MIGUEL HABITAT SAN MIGUEL

LA PRESENTE DOCUMENTACIÓN GRÁFICA, TEXTURAS Y AMUEBLAMIENTOS TIENE CARÁCTER ORIENTATIVO Y ESTÁ SUJETA A MODIFICACIONES DEL PROYECTO TÉCNICO Y SU EJECUCIÓN. LAS VIVIENDAS SE ENTREGARÁN CONFORME A LA MEMORIA DE CALIDADES, SALVO QUE POR RAZONES TÉCNICAS SEAN MODIFICADAS POR LA D.F. DE OBRA SIN QUE ELLO SIGNIFIQUE MERMA DE CALIDAD.

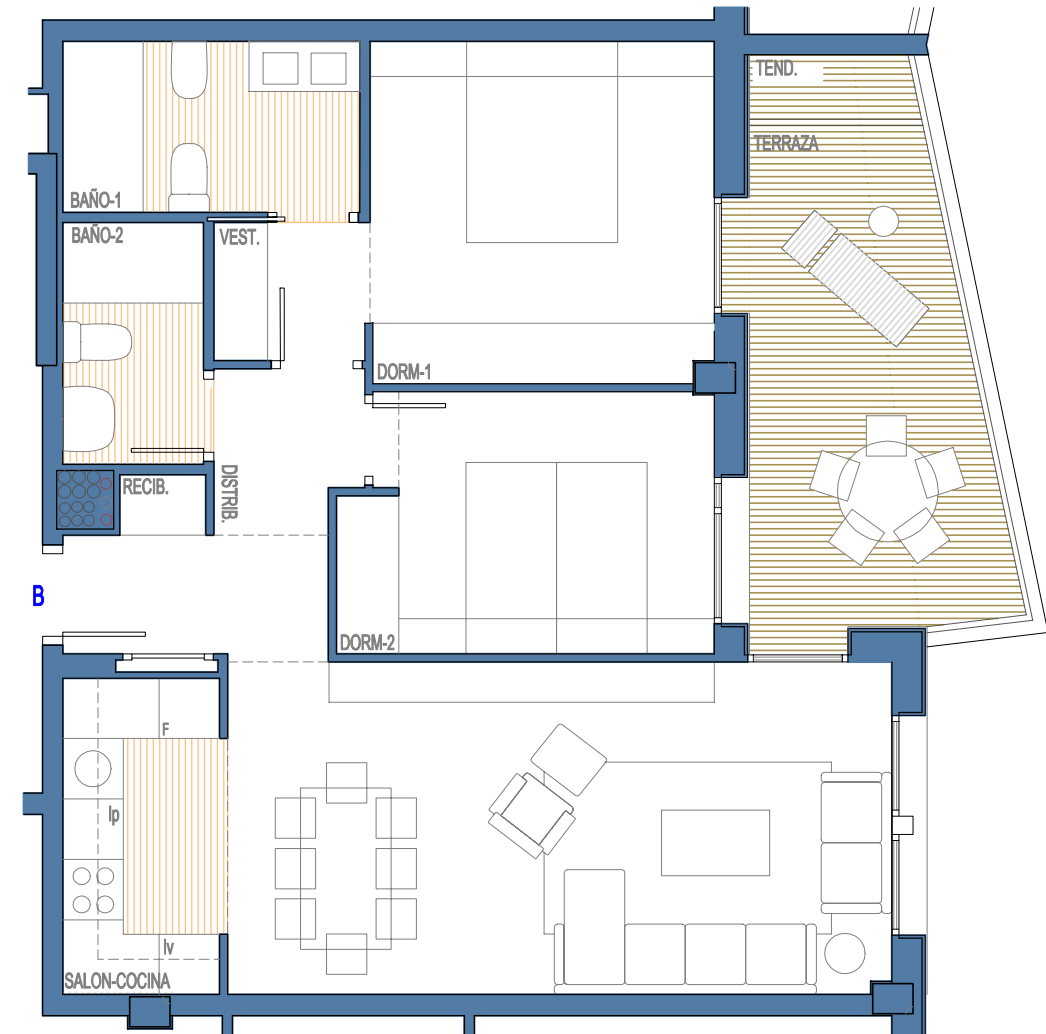

| PORTAL 2 | |
|--------------------------------|---------------|
| VIVIENDA | PLANTA CUARTA |
| ESTANCIA | B |
| Recibidor | 3,70 |
| Salón-Cocina | 26,77 |
| Distribuidor | 2,30 |
| Dormitorio 1 | 13,66 |
| Dormitorio 2 | 9,35 |
| Baño 1 | 5,01 |
| Baño 2 | 3,36 |
| Superficie Útil Cerrada | 64,15 |
| Terraza 1 (100%) | 12,27 |
| Total Superficie Útil | 76,42 |

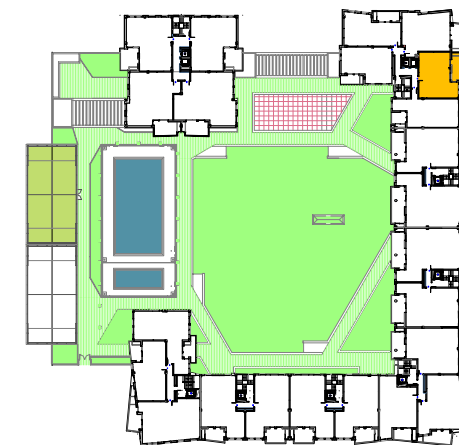

J. MARINO PASCUAL & ASOCS
TALLER DE ARQUITECTURA

PORTAL 2 PLANTA CUARTA
VIVIENDA TIPO "B"

A3 - Escala 1/75

