

144 VIVIENDAS EN EL PARQUE SAN MIGUEL HABITAT SAN MIGUEL

LA PRESENTE DOCUMENTACIÓN GRÁFICA, TEXTURAS Y AMUEBLAMIENTOS TIENE CARÁCTER ORIENTATIVO Y ESTÁ SUJETA A MODIFICACIONES DEL PROYECTO TÉCNICO Y SU EJECUCIÓN. LAS VIVIENDAS SE ENTREGARÁN CONFORME A LA MEMORIA DE CALIDADES, SALVO QUE POR RAZONES TÉCNICAS SEAN MODIFICADAS POR LA D.F. DE OBRA SIN QUE ELLO SIGNIFIQUE MERMA DE CALIDAD.

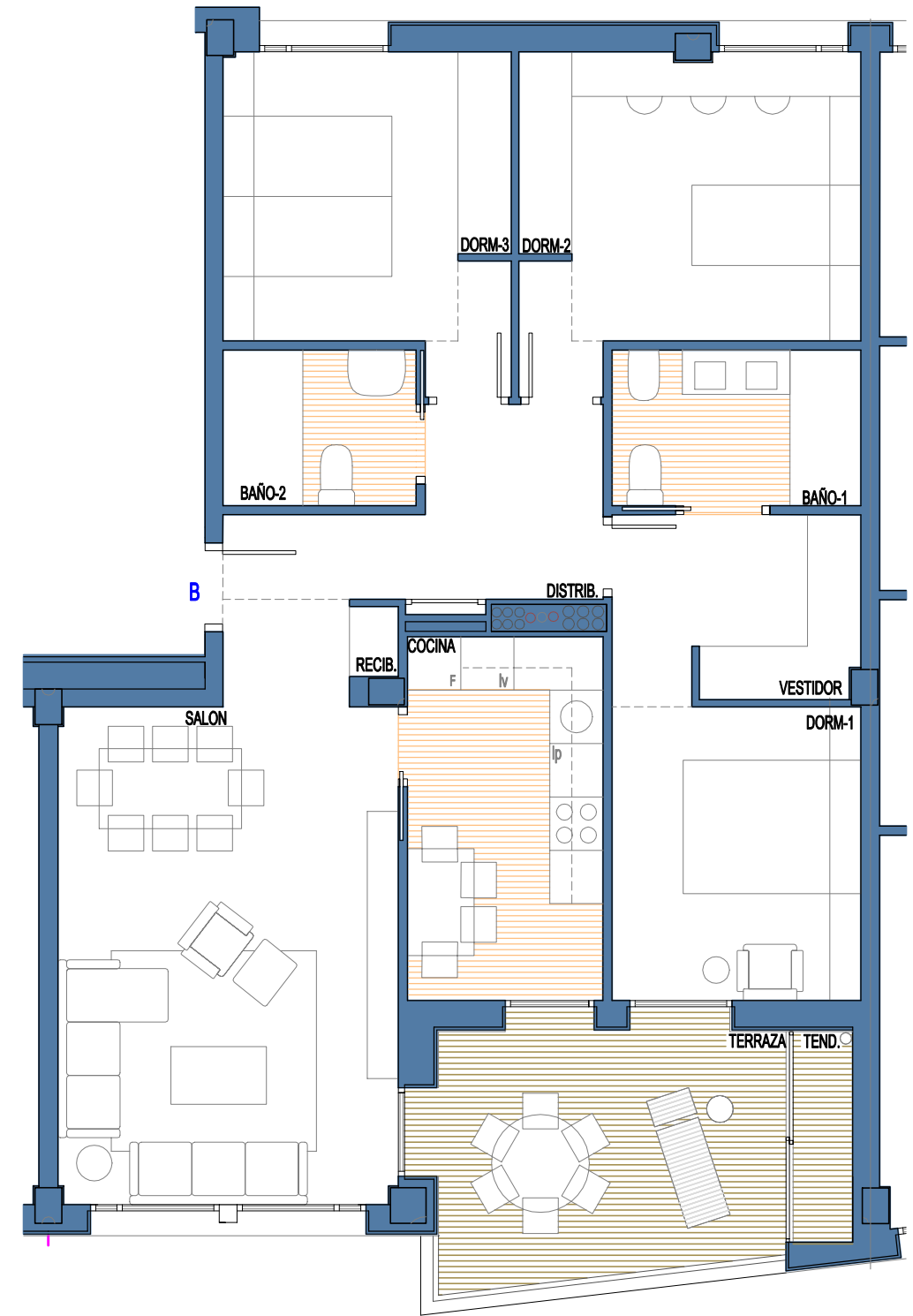

| PORTAL 6 | |
|--------------------------------|---------------|
| VIVIENDA | PLANTA QUINTA |
| ESTANCIA | B |
| Recibidor | 2,16 |
| Salón | 23,51 |
| Cocina | 8,99 |
| Distribuidor | 4,38 |
| Dormitorio 1 | 15,03 |
| Dormitorio 2 | 13,00 |
| Dormitorio 3 | 11,10 |
| Baño 1 | 4,90 |
| Baño 2 | 3,80 |
| Superficie Útil Cerrada | 86,87 |
| Terraza 1 (100%) | 12,46 |
| Total Superficie Útil | 99,33 |

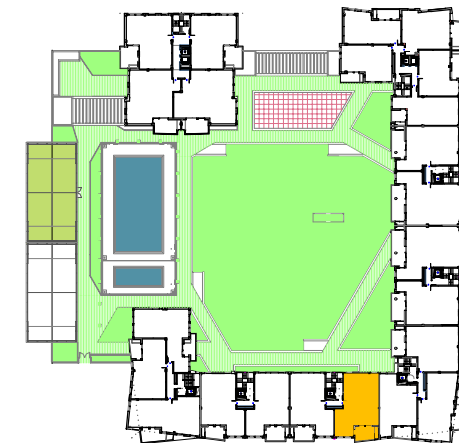

J. MARINO PASCUAL & ASOCS
TALLER DE ARQUITECTURA

PORTAL 6 PLANTA QUINTA
VIVIENDA TIPO "B"

A3 - Escala 1/75

