

PORTAL 1	
VIVIENDA	PLANTA TERCERA
ESTANCIA	A
Recibidor	8,59
Salón	23,67
Cocina	10,19
Dormitorio 1	15,77
Dormitorio 2	12,28
Dormitorio 3	11,01
Baño 1	4,68
Baño 2	3,43
<b>Superficie Útil Cerrada</b>	<b>89,62</b>
Terraza	13,19
<b>Total Superficie Útil</b>	<b>102,81</b>

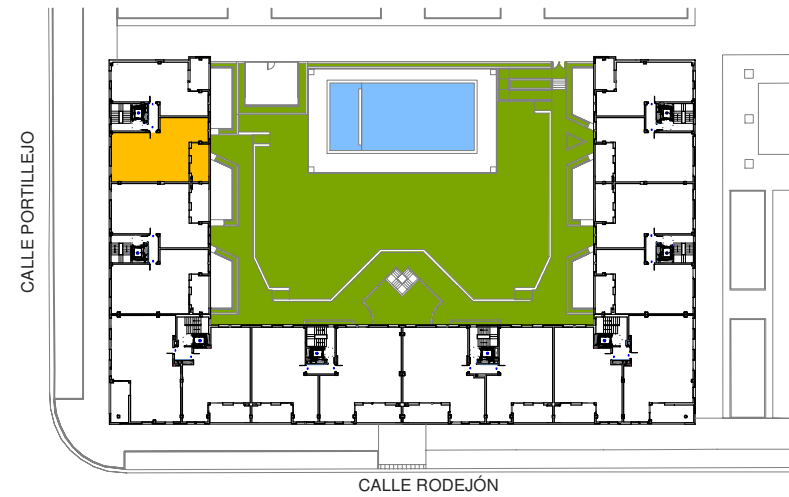

**RESIDENCIAL AVENIDA PROFAL XXI**

**J. MARINO PASCUAL & ASOC'S**  
TALLER DE ARQUITECTURA

**PORTAL 1 PLANTA TERCERA VIVIENDA A**

A3 - Escala 1/75



LA PRESENTE DOCUMENTACIÓN GRÁFICA, TEXTURAS Y AMUEBLAMIENTOS TIENE CARÁCTER ORIENTATIVO Y ESTÁ SUJETA A MODIFICACIONES DEL PROYECTO TÉCNICO Y SU EJECUCIÓN. LAS VIVIENDAS SE ENTREGARÁN CONFORME A LA MEMORIA DE CALIDADES, SALVO QUE POR RAZONES TÉCNICAS SEAN MODIFICADAS POR LA D.F. DE OBRA SIN QUE ELLO SIGNIFIQUE MERMA DE CALIDAD.