

| PORTAL 3 | |
|--------------------------------|----------------|
| VIVIENDA | PLANTA SEGUNDA |
| ESTANCIA | A |
| Recibidor | 7,42 |
| Salón | 28,20 |
| Cocina | 9,90 |
| Distribuidor | 5,25 |
| Dormitorio 1 | 20,54 |
| Dormitorio 2 | 12,33 |
| Dormitorio 3 | 12,33 |
| Dormitorio 4 | 11,22 |
| Baño 1 | 4,99 |
| Baño 2 | 4,85 |
| Superficie Útil Cerrada | 117,03 |
| Terraza | 14,67 |
| Total Superficie Útil | 131,70 |

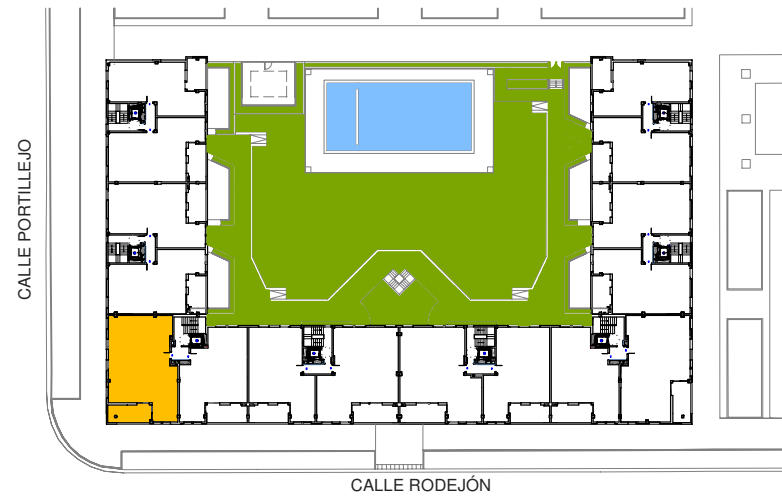

RESIDENCIAL AVENIDA PROFAL XXI

J. MARINO PASCUAL & ASOC'S
TALLER DE ARQUITECTURA

PORTAL 3 PLANTA SEGUNDA VIVIENDA A

A3 - Escala 1/75



LA PRESENTE DOCUMENTACIÓN GRÁFICA, TEXTURAS Y AMUEBLAMIENTOS TIENE CARÁCTER ORIENTATIVO Y ESTÁ SUJETA A MODIFICACIONES DEL PROYECTO TÉCNICO Y SU EJECUCIÓN. LAS VIVIENDAS SE ENTREGARÁN CONFORME A LA MEMORIA DE CALIDADES, SALVO QUE POR RAZONES TÉCNICAS SEAN MODIFICADAS POR LA D.F. DE OBRA SIN QUE ELLO SIGNIFIQUE MERMA DE CALIDAD.