

PORTAL 5	
VIVIENDA	PLANTA TERCERA
ESTANCIA	A
Recibidor	7,92
Salón	25,47
Cocina	10,98
Lavadero	1,88
Distribuidor	4,76
Dormitorio 1	18,09
Dormitorio 2	11,49
Dormitorio 3	11,47
Dormitorio 4	11,93
Baño 1	4,95
Baño 2	4,03
Superficie Útil Cerrada	112,97
Terraza	15,61
Total Superficie Útil	128,58

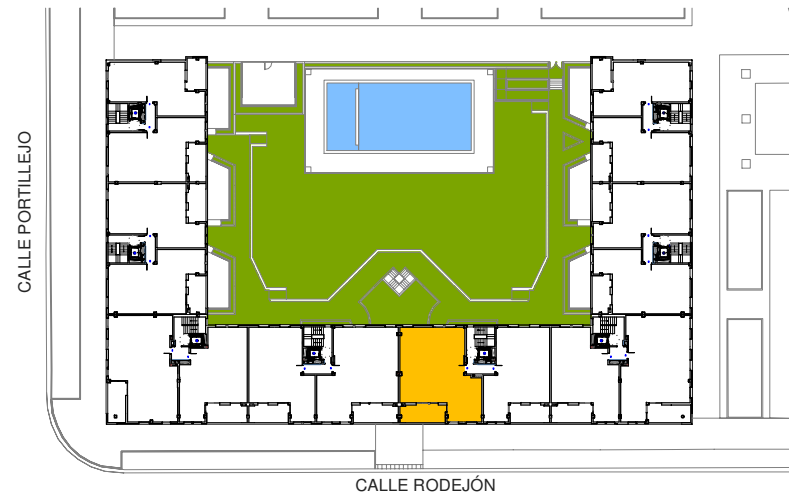

RESIDENCIAL AVENIDA PROFAL XXI

J. MARINO PASCUAL & ASOC'S
TALLER DE ARQUITECTURA

PORTAL 5 PLANTA TERCERA VIVIENDA A

A3 - Escala 1/75

LA PRESENTE DOCUMENTACIÓN GRÁFICA, TEXTURAS Y AMUEBLAMIENTOS TIENE CARÁCTER ORIENTATIVO Y ESTÁ SUJETA A MODIFICACIONES DEL PROYECTO TÉCNICO Y SU EJECUCIÓN. LAS VIVIENDAS SE ENTREGARÁN CONFORME A LA MEMORIA DE CALIDADES, SALVO QUE POR RAZONES TÉCNICAS SEAN MODIFICADAS POR LA D.F. DE OBRA SIN QUE ELLO SIGNIFIQUE MERMA DE CALIDAD.