

PORTAL 5

VIVIENDA	PLANTA TERCERA
ESTANCIA	B
Recibidor	4,74
Salón	22,83
Cocina	10,18
Distribuidor	4,15
Dormitorio 1	16,27
Dormitorio 2	13,56
Dormitorio 3	11,19
Baño 1	4,76
Baño 2	4,02
Superficie Útil Cerrada	91,70
Terraza	13,74
Total Superficie Útil	105,44

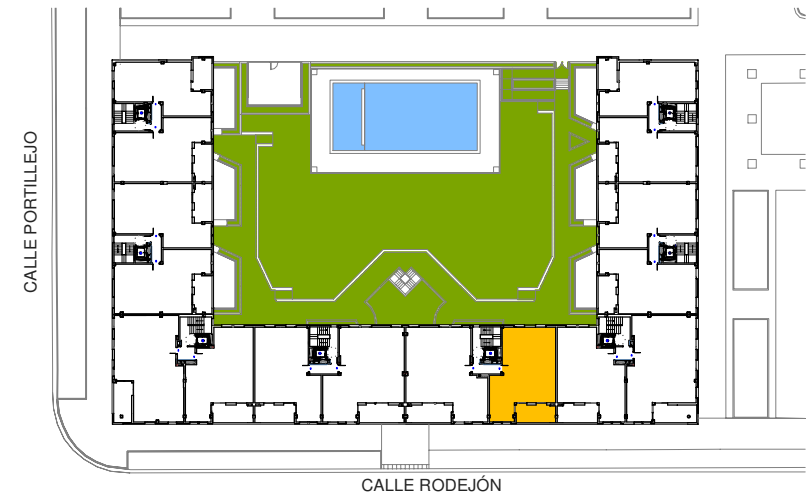

RESIDENCIAL AVENIDA PROFAL XXI

PORTAL 5 PLANTA TERCERA VIVIENDA B

A3 - Escala 1/75

J. MARINO PASCUAL & ASOC'S
TALLER DE ARQUITECTURA

LA PRESENTE DOCUMENTACIÓN GRÁFICA, TEXTURAS Y AMUEBLAMIENTOS TIENE CARÁCTER ORIENTATIVO Y ESTÁ SUJETA A MODIFICACIONES DEL PROYECTO TÉCNICO Y SU EJECUCIÓN. LAS VIVIENDAS SE ENTREGARÁN CONFORME A LA MEMORIA DE CALIDADES, SALVO QUE POR RAZONES TÉCNICAS SEAN MODIFICADAS POR LA D.F. DE OBRA SIN QUE ELLO SIGNIFIQUE MERMA DE CALIDAD.