

PORTAL 6	
VIVIENDA	PLANTA TERCERA
ESTANCIA	B
Recibidor	7,42
Salón	28,20
Cocina	9,90
Distribuidor	5,25
Dormitorio 1	20,54
Dormitorio 2	12,33
Dormitorio 3	12,33
Dormitorio 4	11,22
Baño 1	4,99
Baño 2	4,85
Superficie Útil Cerrada	117,03
Terraza	14,67
Total Superficie Útil	131,70

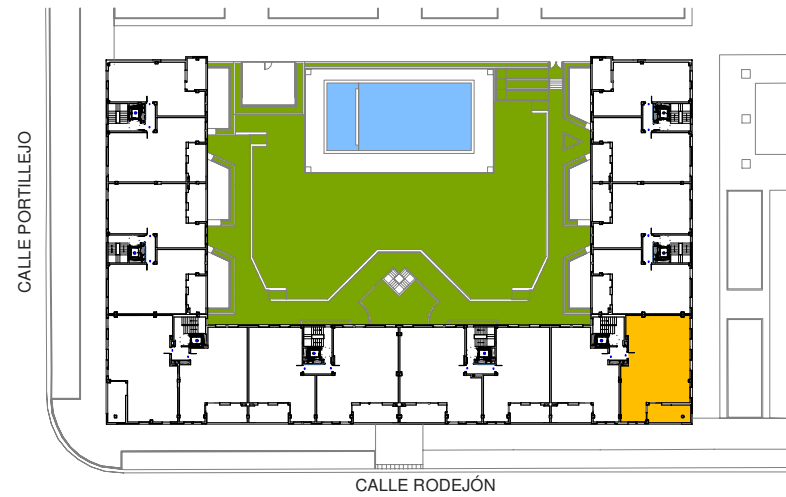

RESIDENCIAL AVENIDA PROFAL XXI

PORTAL 6 PLANTA TERCERA VIVIENDA B

J. MARINO PASCUAL & ASOC'S
TALLER DE ARQUITECTURA

A3 - Escala 1/75



LA PRESENTE DOCUMENTACIÓN GRÁFICA, TEXTURAS Y AMUEBLAMIENTOS TIENE CARÁCTER ORIENTATIVO Y ESTÁ SUJETA A MODIFICACIONES DEL PROYECTO TÉCNICO Y SU EJECUCIÓN. LAS VIVIENDAS SE ENTREGARÁN CONFORME A LA MEMORIA DE CALIDADES, SALVO QUE POR RAZONES TÉCNICAS SEAN MODIFICADAS POR LA D.F. DE OBRA SIN QUE ELLO SIGNIFIQUE MERMA DE CALIDAD.