

PORTAL 8	
VIVIENDA	PLANTA SEGUNDA
ESTANCIA	A
Recibidor	5,69
Salón	23,50
Cocina	10,00
Dormitorio 1	15,54
Dormitorio 2	10,93
Baño 1	4,98
Baño 2	4,01
Superficie Útil Cerrada	74,65
Terraza	11,64
Total Superficie Útil	86,29

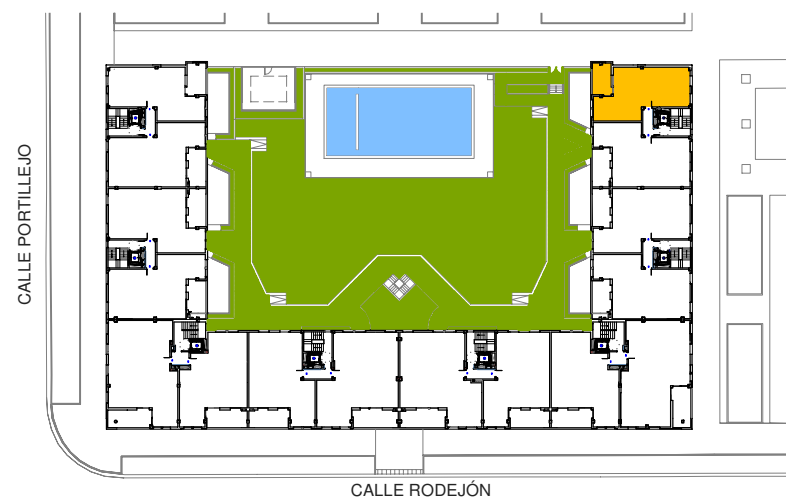

RESIDENCIAL AVENIDA PROFAL XXI

PORTAL 8 PLANTA SEGUNDA VIVIENDA A

J. MARINO PASCUAL & ASOC'S
TALLER DE ARQUITECTURA

A3 - Escala 1/75



LA PRESENTE DOCUMENTACIÓN GRÁFICA, TEXTURAS Y AMUEBLAMIENTOS TIENE CARÁCTER ORIENTATIVO Y ESTÁ SUJETA A MODIFICACIONES DEL PROYECTO TÉCNICO Y SU EJECUCIÓN. LAS VIVIENDAS SE ENTREGARÁN CONFORME A LA MEMORIA DE CALIDADES, SALVO QUE POR RAZONES TÉCNICAS SEAN MODIFICADAS POR LA D.F. DE OBRA SIN QUE ELLO SIGNIFIQUE MERMA DE CALIDAD.