

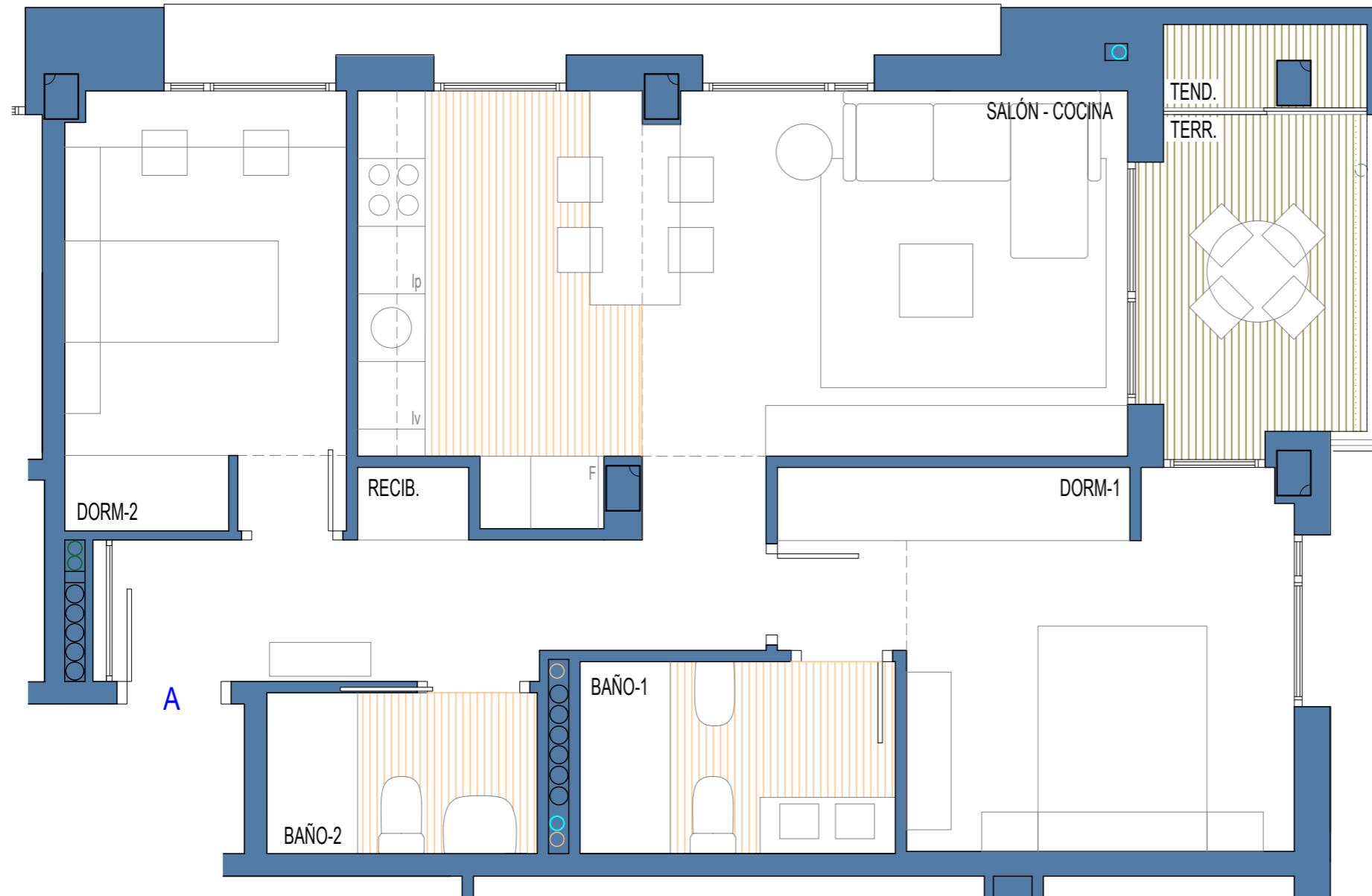

RESIDENCIAL  
TERRAZAS DE  
SAN MIGUEL 4



PORTAL 2	
VIVIENDA	PLANTA TERCERA
ESTANCIA	A
Recibidor	7,38
Salón	23,60
Cocina	
Dormitorio 1	13,46
Dormitorio 2	9,66
Baño 1	4,77
Baño 2	3,43
<b>Superficie útil cerrada</b>	<b>62,30</b>
Terraza	6,40
<b>Total superficie útil</b>	<b>68,70</b>



PORTAL 2 PLANTA TERCERA  
VIVIENDA A



J. MARINO PASCUAL & ASOCS  
TALLER DE ARQUITECTURA

A3 - Escala 1/50



LA PRESENTE DOCUMENTACIÓN GRÁFICA, TEXTURAS Y AMUEBLAMIENTOS TIENE CARÁCTER ORIENTATIVO Y ESTÁ SUJETA A MODIFICACIONES DEL PROYECTO TÉCNICO Y SU EJECUCIÓN. LAS VIVIENDAS SE ENTREGARÁN CONFORME A LA MEMORIA DE CALIDADES, SALVO QUE POR RAZONES TÉCNICAS SEAN MODIFICADAS POR LA D.F. DE OBRA SIN QUE ELLO SIGNIFIQUE MERMA DE CALIDAD.