

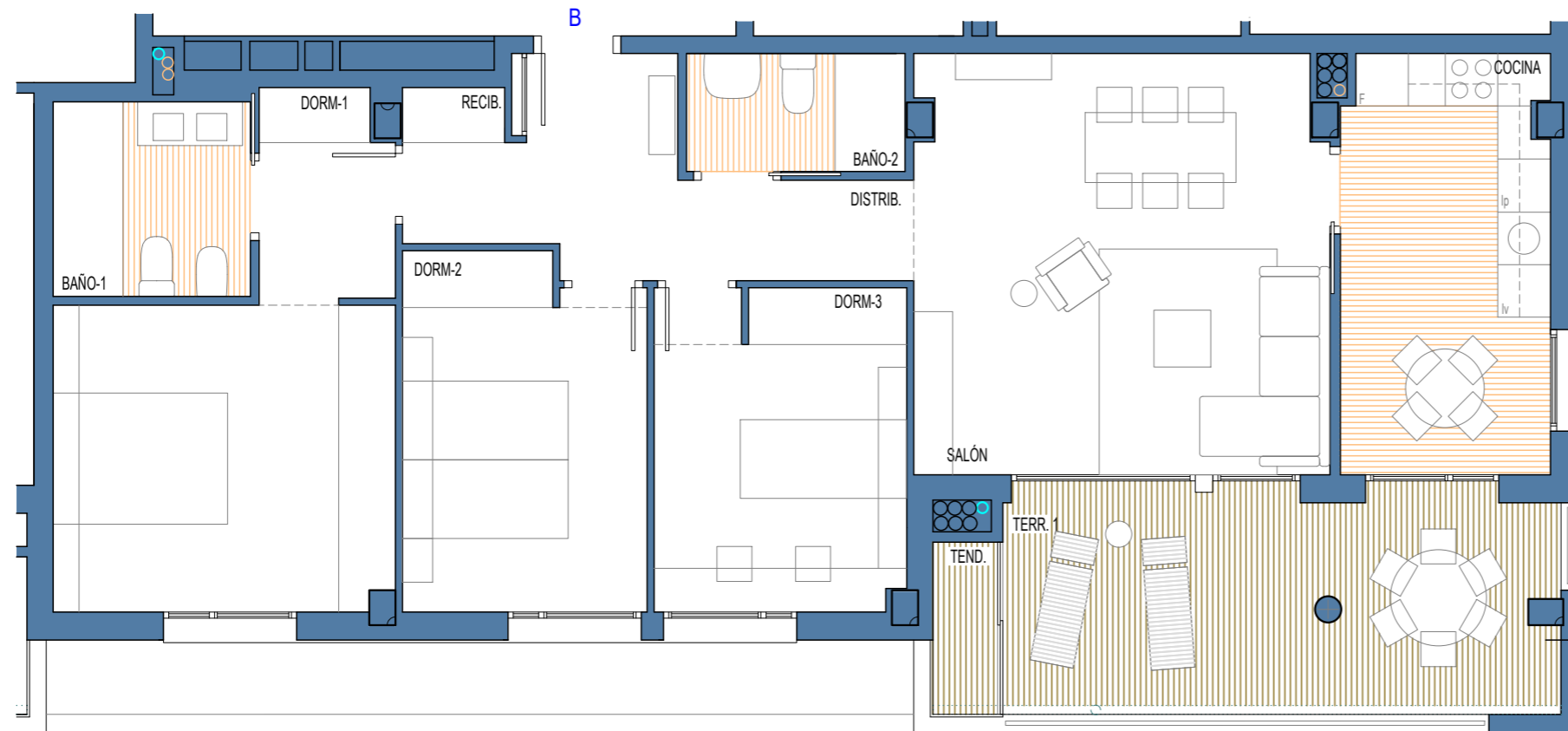

RESIDENCIAL  
TERRAZAS DE  
SAN MIGUEL 4

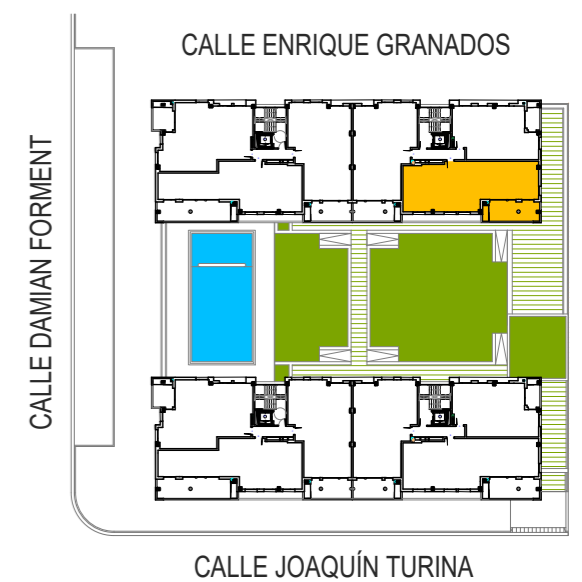

PORTAL 2	
VIVIENDA	PLANTA TERCERA
ESTANCIA	B
Recibidor	6,71
Salón	22,60
Cocina	11,36
Distribuidor	3,10
Dormitorio 1	17,31
Dormitorio 2	11,10
Dormitorio 3	10,61
Baño 1	5,02
Baño 2	3,38
<b>Superficie útil cerrada</b>	<b>91,19</b>
Terraza	16,84
<b>Total superficie útil</b>	<b>108,03</b>



PORTAL 2 PLANTA TERCERA  
VIVIENDA B

A3 - Escala 1/75



LA PRESENTE DOCUMENTACIÓN GRÁFICA, TEXTURAS Y AMUEBLAMIENTOS TIENE CARÁCTER ORIENTATIVO Y ESTÁ SUJETA A MODIFICACIONES DEL PROYECTO TÉCNICO Y SU EJECUCIÓN. LAS VIVIENDAS SE ENTREGARÁN CONFORME A LA MEMORIA DE CALIDADES, SALVO QUE POR RAZONES TÉCNICAS SEAN MODIFICADAS POR LA D.F. DE OBRA SIN QUE ELLO SIGNIFIQUE MERMA DE CALIDAD.

