

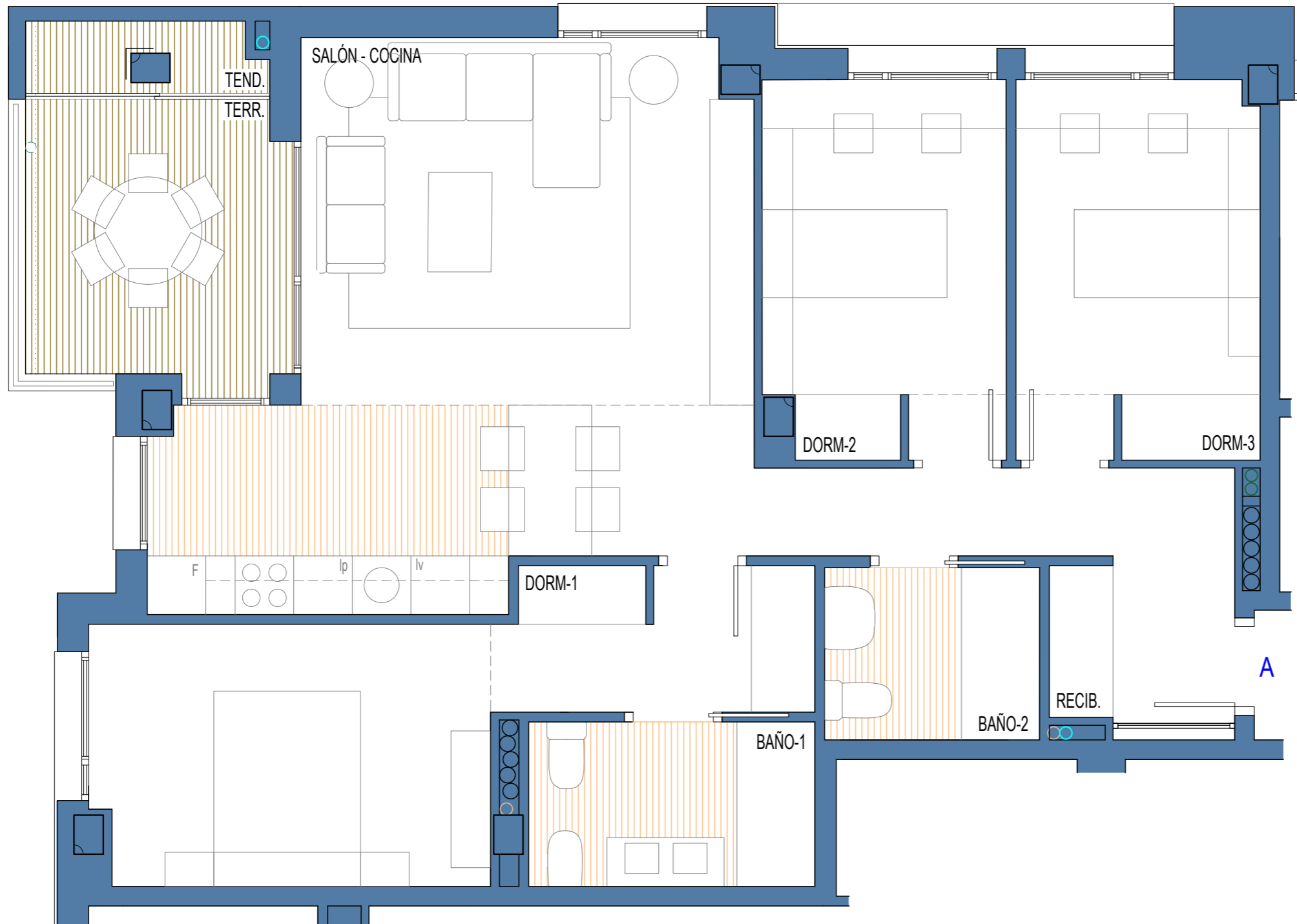

RESIDENCIAL
TERRAZAS DE
SAN MIGUEL 4



PORTAL 3

| VIVIENDA | PLANTA SEGUNDA |
|--------------------------------|----------------|
| ESTANCIA | A |
| Recibidor | 4,27 |
| Salón | 28,96 |
| Cocina | |
| Distribuidor | 3,31 |
| Dormitorio 1 | 15,62 |
| Dormitorio 2 | 9,46 |
| Dormitorio 3 | 9,64 |
| Baño 1 | 4,93 |
| Baño 2 | 3,88 |
| Superficie útil cerrada | 80,07 |
| Terraza | 8,81 |
| Total superficie útil | 88,88 |



PROFAL
PROMOCIONES



PORTAL 3 PLANTA SEGUNDA
VIVIENDA A

A3 - Escala 1/50



J. MARINO PASCUAL & ASOCS
TALLER DE ARQUITECTURA

LA PRESENTE DOCUMENTACIÓN GRÁFICA, TEXTURAS Y AMUEBLAMIENTOS TIENE CARÁCTER ORIENTATIVO Y ESTÁ SUJETA A MODIFICACIONES DEL PROYECTO TÉCNICO Y SU EJECUCIÓN. LAS VIVIENDAS SE ENTREGARÁN CONFORME A LA MEMORIA DE CALIDADES, SALVO QUE POR RAZONES TÉCNICAS SEAN MODIFICADAS POR LA D.F. DE OBRA SIN QUE ELLO SIGNIFIQUE MERMA DE CALIDAD.

