

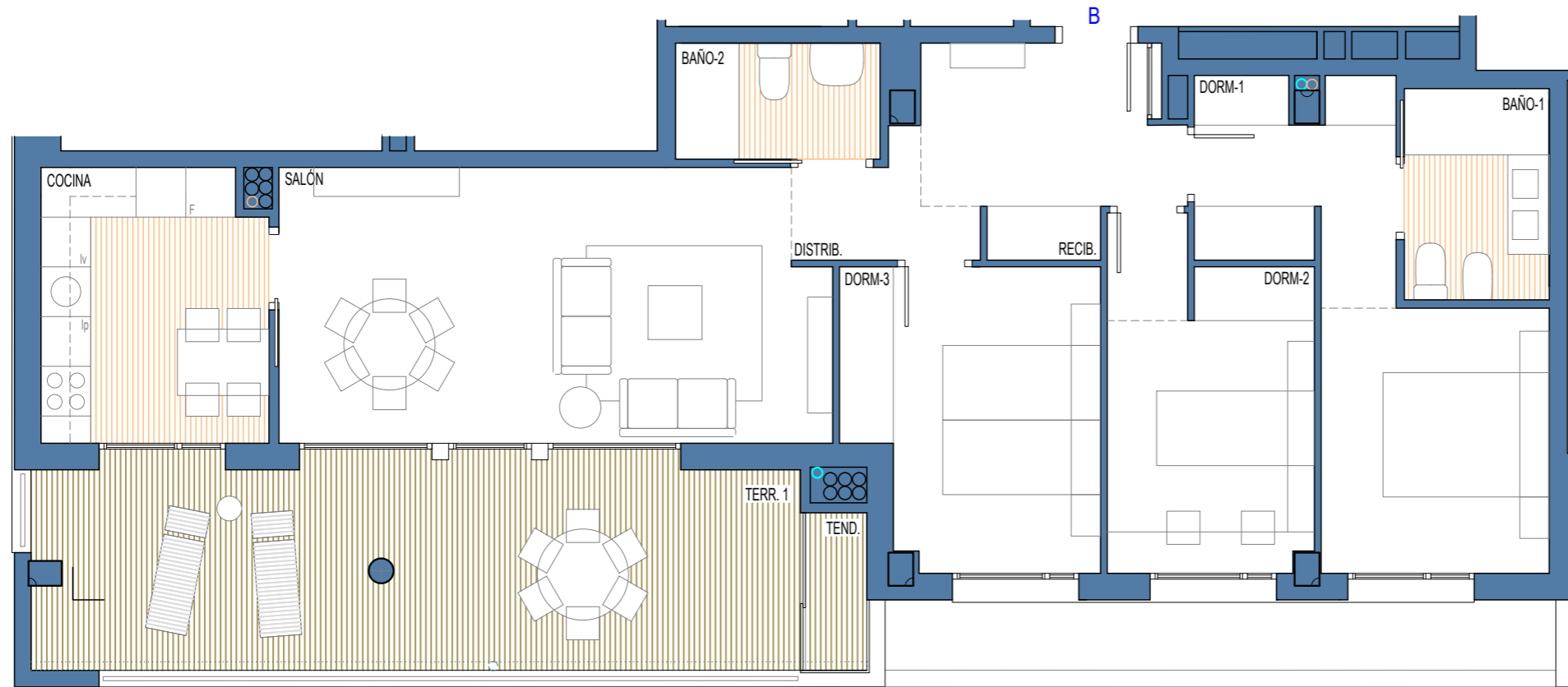

RESIDENCIAL
TERRAZAS DE
SAN MIGUEL 4



PORTAL 3	
VIVIENDA	PLANTA SEGUNDA
ESTANCIA	B
Recibidor	6,75
Salón	21,64
Cocina	8,91
Distribuidor	2,41
Dormitorio 1	14,44
Dormitorio 2	9,76
Dormitorio 3	10,55
Baño 1	4,45
Baño 2	3,45
Superficie útil cerrada	82,36
Terraza	23,79
Total superficie útil	106,15



J. MARINO PASCUAL & ASOCS
TALLER DE ARQUITECTURA

PORTAL 3 PLANTA SEGUNDA
VIVIENDA B

A3 - Escala 1/75



LA PRESENTE DOCUMENTACIÓN GRÁFICA, TEXTURAS Y AMUEBLAMIENTOS TIENE CARÁCTER ORIENTATIVO Y ESTÁ SUJETA A MODIFICACIONES DEL PROYECTO TÉCNICO Y SU EJECUCIÓN. LAS VIVIENDAS SE ENTREGARÁN CONFORME A LA MEMORIA DE CALIDADES, SALVO QUE POR RAZONES TÉCNICAS SEAN MODIFICADAS POR LA D.F. DE OBRA SIN QUE ELLO SIGNIFIQUE MERMA DE CALIDAD.